DÉPARTEMENT DE LA LOIRE
2019/2020

Suite au comité de pilotage du 13 février 2019 du Dispositif National Collège au cinéma et à la validation du CNC, voici la programmation 2019/2020.

Niveau	1er Trim	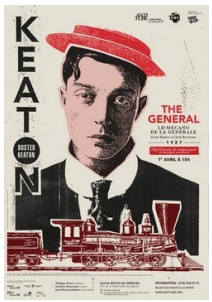	**MECANO DE LA GENERAL (LE) /** Buster Keaton US 1927 / Colaco Dvd 9478 (16e80) le mecano de la generale film sur Wikipedia le réalisateur Buster Keaton Johnnie est le mécanicien (« le mécano ») d'une locomotive appelée la *General*, laquelle appartient à la Western and Atlantic Railroad, une compagnie de chemins de fer de l'Est américain. Lorsque la guerre de Sécession éclate, Johnnie a toujours du mal à choisir entre son train et Annabelle Lee, son deuxième amour. Comme il ne peut pas s'engager dans l'armée, Annabelle lui refuse son amour. Cependant, lorsque la *General* est volée ...
6èm/5èm	2èm Trim	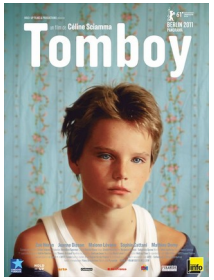	**TOMBOY** / Céline Sciamma / France 2011 / Colaco 84271 (55€75) / Tomboy Dossier sur le site du CNC Tomboy Dossier sur le site Image Laure a 10 ans. Laure est un garçon manqué. Arrivée dans un nouveau quartier, elle fait croire à Lisa et sa bande qu'elle est un garçon. Action ou vérité ? Action. L'été devient un grand terrain de jeu et Laure devient Michael, un garçon comme les autres… suffisamment différent pour attirer l'attention de Lisa qui en tombe amoureuse. Laure profite de sa nouvelle identité comme si la fin de l'été n'allait jamais révéler son troublant secret….
	3èm Trim	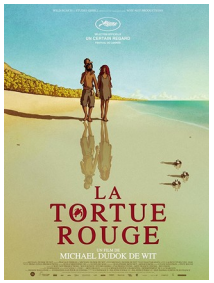	**TORTUE ROUGE (LA)** / Michael Dukok De Wit / Fr-Bel-Jp / animation / 80' / 2016 / Adav 215083 (52€78) La tortue rouge sur wikipedia Le réalisateur sur Wikipedia Un naufragé se trouve dans l'eau, seul, au milieu de l'océan démonté. Il s'échoue sur une plage à proximité d'une forêt de bambous. L'homme se nourrit et explore la région : il monte au sommet d'une éminence rocheuse et s'aperçoit qu'il se trouve sur une île déserte peuplée d'une faune et d'une flore foisonnantes. Il est très vite remarqué par de petits crabes blancs qui le suivent et l'observent chaque fois qu'il vient sur la plage.

Niveau	1er Trim		**DUEL** / Steven Spielberg / USA 1973 Téléfilm / Colaco 14486 (38€70) / Steven Spielberg le réalisateur dur Wikipedia Duel Dossier sur le site du CNC Sur une route californienne, un modeste employé de commerce se voit pris en chasse par un énorme camion. Une course-poursuite effrénée s'engage...
4èm/3èm	2èm Trim	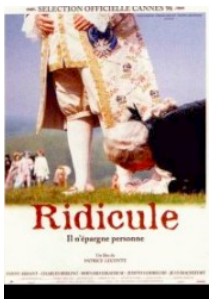	**RIDICULE** / Patrice Leconte / France 1996 / Colaco 66360 (38€70) / Ridicule Dossier sur le site du CNC Ridicule sur le site de l'académie de Poitiers A travers les aventures de Grégoire Ponceludon de Malavoy, issu d'une famille d'ancienne noblesse tombée dans la précarité, une étude de la cour de Louis XVI et ses antichambres à Versailles en 1780, ou déjà la spiritualité avait pour ennemi mortel le ridicule...
	3èm Trim		**VANDAL** / Helier CISTERNE / France / 2013 / Adav 183288 (54€43) https://fr.wikipedia.org/wiki/Vandal_(film) https://fr.wikipedia.org/wiki/H%C3%A9lier_Cisterne http://distrib.pyramidefilms.com/content/vandal le site du film https://fr.wikipedia.org/wiki/Cat%C3%A9gorie:Graffiti Chérif, 15 ans, est un adolescent rebelle et solitaire. Dépassée, sa mère décide de le placer chez son oncle et sa tante à Strasbourg, où il doit reprendre son CAP maçonnerie. Très vite, dans cette nouvelle vie, Chérif étouffe. Mais toutes les nuits, des graffeurs oeuvrent sur les murs de la ville. Un nouveau monde s'offre à lui…